

Informamos que a Escola Judicial do TRT da 12 Região realizará o **6º Módulo de Formação Continuada de 2016 - Constituição e Trabalho: Aspectos Materiais e Processuais**.

O evento acontecerá no período de 26 a 28 de outubro, no Auditório da Faculdade CESUSC – Rodovia SC-401, 9301 - Santo Antônio de Lisboa - Florianópolis/SC, e reunirá conferencistas internacionais, bem como renomados magistrados e professores brasileiros.

Confira a programação e os instrumentos para validação da atividade na [página desta Escola Judicial](#).

Em consonância com a ideia de compartilhamento das atividades de formação e aperfeiçoamento entre magistrados dos tribunais regionais do trabalho, serão disponibilizadas **vinte vagas** para magistrados trabalhistas no referido evento.

As **inscrições** serão consideradas por ordem de solicitação das vagas oferecidas e apenas **uma** por Escola Judicial.

Todas as despesas com passagens aéreas, diárias e traslados são de responsabilidade dos tribunais ou dos magistrados participantes.

Seguem, anexos, o *folder* do evento e sugestões de hospedagem em Florianópolis.

Cordialmente,

Mari Eleda Migliorini  
Desembargadora do Trabalho-Diretora

José Lucio Munhoz  
Juiz-Vice-Diretor

Inscrição de eventos  
Escola Judicial do TRT da 12ª Região  
[escolainscrever@trt12.jus.br](mailto:escolainscrever@trt12.jus.br)  
(48) 3298-5680/5681/5682

**Público-alvo:** magistrados e servidores do TRT12, magistrados de outros TRTs

**Carga horária:** 18 horas

## PROGRAMAÇÃO

### 26 de outubro | quarta-feira

Tarde - das 13h30 às 18h

- Notas de introdução
- Abertura



- Conferência: **Constituição e o Direito do Trabalho na Alemanha**

Conferencista: *Desembargador Andreas Michael Spilger* - Vice-Presidente do Tribunal Regional do Trabalho da Saxônia

- Perguntas e Respostas



- Conferência: **Direito do Trabalho e Princípios Constitucionais no Brasil**

Conferencista: *Desembargadora Ana Paula Tauceda Branco* (TRT/ES)

- Perguntas e Respostas

- Coffee break



- Conferência: **O Juiz do Trabalho como Agente Constitucional**

Conferencista: *Desembargador Francisco Rossal de Araújo* (TRT/RS)

- Perguntas e Respostas

### 27 de outubro | quinta-feira

Manhã - das 8h30 às 12h

- Abertura

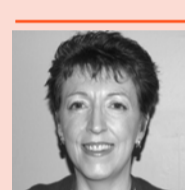

- Conferência: **O Processo do Trabalho no Reino Unido**

Conferencista: *Juíza Shona Margaret W. Simon* (Presidente dos Tribunais do Trabalho da Escócia)

- Perguntas e Respostas

- Coffee break

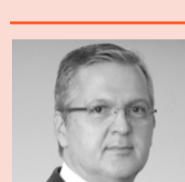

- Conferência: **Desafios do Processo do Trabalho e o Novo CPC**

Conferencista: *Ministro Douglas Alencar Rodrigues* (TST)

- Perguntas e Respostas

- Almoço

Tarde - das 13h30 às 18h



- Conferência: **Constituição Federal, Novo CPC e Processo do Trabalho**

Conferencista: *Professor Estêvão Mallet* (Faculdade de Direito da USP)

- Perguntas e Respostas

- Coffee break

- Painel 1: **Decisão Surpresa do NCPC e sua Aplicação no Processo do Trabalho**



Painelista: *Juíza Ana Paola Santos Machado Diniz* (TRT/BA)



Painelista: *Juiz Fábio Rodrigues Gomes* (TRT/RJ)

- Painel 2: **Sentença Estruturada do NCPC e sua Aplicação no Processo do Trabalho**

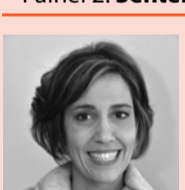

Painelista: *Juíza Valdete Souto Severo* (TRT/RS)

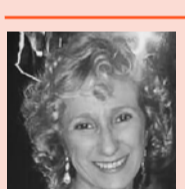

Painelista: *Juíza Maria da Graça Bellino de Athayde de Antunes Varela* (TRT/BA)

- Perguntas e Respostas

### 28 de outubro | sexta-feira

Manhã - das 8h30 às 12h



- Conferência: **O Juiz Humanista e a Constituição Federal**

Conferencista: *Desembargadora Ana Carolina Zaina* (TRT/PR)

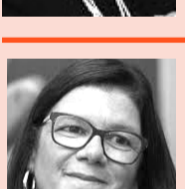

- Conferência: **O Juiz e a Instituição Judiciária**

Conferencista: *Juíza Andréa Maciel Pachá* (TJ/RJ)

- Perguntas e Respostas

- Coffee break



- Conferência: **Constituição e o Direito do Trabalho**

Conferencista: *Ministro Luís Roberto Barroso* (STF)

- Perguntas e Respostas

- Almoço

Tarde - das 13h30 às 18h



- Conferência: **Teoria da Desconsideração da Pessoa Jurídica**

Conferencista: *Professor Fábio Ulhoa Coelho* (PUC-SP)

- Painel 3: **Incidente de Desconsideração da Pessoa Jurídica**



Painelista: *Juiz Kleber de Souza Waki* (TRT/GO)

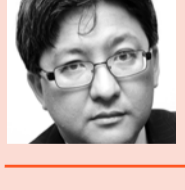

Painelista: *Juiz Guilherme Guimarães Feliciano* (TRT/Campinas)

- Perguntas e Respostas

- Encerramento

**Realização:**



**Apoio:**





ESCOLA JUDICIAL DO  
TRIBUNAL REGIONAL DO TRABALHO DA 12ª REGIÃO  
EJUD12

## SUGESTÕES DE HOSPEDAGEM EM FLORIANÓPOLIS

### Bairro Centro

#### 1. Hotel Ibis Florianópolis ([www.ibis.com.br](http://www.ibis.com.br))

Av. Rio Branco, 37 – Centro - (48) 3216-0000

Distância até Cesusc – 16,3 km

Apartamento. Single ou Double: R\$ 155,00

Café da Manhã: R\$ 19,00 (Opcional)

Estacionamento: R\$ 18,00

#### 2. Hotel Slaviero Baía Norte ([www.slavierohoteis.com.br](http://www.slavierohoteis.com.br))

Avenida Beira Mar Norte 200 – Centro – (48) 3229-3144

Reservas: [reservas.sbnf@slavierohoteis.com.br](mailto:reservas.sbnf@slavierohoteis.com.br) (Sra. Elba)

Distância até Cesusc – 17,4 km

Tarifa Acordo para 6º Módulo (informar no ato da reserva):

Categoria Luxo (sem vista para a Baía)

Single - R\$ 200,00

Double - R\$ 200,00

Categoria Luxo Superior (com vista para a Baía)

Single - R\$ 230,00

Double - R\$ 230,00

Taxas de 2,5% de ISS

### CONDIÇÕES GERAIS REDE SLAVIERO

- Não cobramos taxa de serviço hospedagem, restaurante, locação de salas e equipamentos.
- Hospedagem - check-in inicia-se às 14 horas e check-out até 12 horas
- Café da manhã cortesia quando servido no restaurante.
- Diárias expressas em reais, por dia e por apartamento.
- Tarifas NET, não comissionadas. Estacionamento cobrado a parte
- Reservas garantidas terão validade até às 12h do dia previsto para o check-out
- Reservas não garantidas terão validade até às 18h do dia previsto para o check-in
- Room Service 24h
- Internet wireless (Cortesia)

#### 3. Hotel Majestic Palace ([www.majesticpalace.com.br](http://www.majesticpalace.com.br))

Avenida Jornalista Rubens de Arruda Ramos, 2746 - Centro – (48) 3231-800

Reservas: (48) [3231-8011](tel:3231-8011) / 3231-8013 (Sra. Tatiana Boni)

Distância até Cesusc – 14,1 km



ESCOLA JUDICIAL DO  
TRIBUNAL REGIONAL DO TRABALHO DA 12ª REGIÃO  
EJUD12

Tarifa Acordo para 6º Módulo (informar no ato da reserva):

Apartamento lateral mar

Luxo camas twin single ou double - R\$ 321,00

Luxo cama casal single ou double - R\$ 321,00

**CONDIÇÕES GERAIS**

- cobramos 2,5% de ISS sobre as diárias;
- valores diários, incluso café da manhã e internet wi-fi;
- categorias sujeitas à disponibilidade;
- valores somente para consulta, não representam bloqueio.

**4. Mercure Florianópolis Convention Hotel**

Rodovia Admar Gonzaga, 600 - Itacorubi - (48) 3231-1700

Distância até Cesusc – 10,2 km

Não informaram tarifa acordo

**Bairro João Paulo**

**5. Maria do Mar Hotel** ([www.mariadomar.com.br](http://www.mariadomar.com.br))

Rodovia João Paulo, 2285 - João Paulo - (48) 3238-3009

Reservas: [reservas@mariadomar.com.br](mailto:reservas@mariadomar.com.br)

(48) 3238-3009 / 3215-6306 (Sr. Jonathan de Oliveira)

Distância até Cesusc – 8,2 km

Tarifa Acordo para 6º Módulo (informar no ato da reserva):

Apartamento Standard

Single – R\$ 209,00

Double – R\$ 247,00

Triplo – R\$ 308,00

**CONDIÇÕES GERAIS**

- Incluso Café da Manhã;
- Estacionamento R\$ 20,00/dia;
- Crianças até 06 anos no mesmo apto dos pais não pagam (máx. 02 crianças/apto);
- Não cobramos Taxa de Serviço;
- Taxa de Contribuição ao Turismo R\$ 2,00/dia por apto;
- Transfer **não** incluído;
- Tarifas **sem** comissão.

**FORMA DE PAGAMENTO:** 50% antecipado, restante até a data do *check-in*.



ESCOLA JUDICIAL DO  
TRIBUNAL REGIONAL DO TRABALHO DA 12ª REGIÃO  
EJUD12

## Bairro Santo Antonio de Lisboa

**6. Pousada Quinta da Bela Vista** ([www.quintadabelavista.com.br](http://www.quintadabelavista.com.br))  
Rua Padre Lourenço, 406 - Santo Antônio de Lisboa - (48) 3235-1086  
Reservas: [reservas@quintadabelavista.com.br](mailto:reservas@quintadabelavista.com.br) (Sr. Lucas)  
Distância até Cesusc – 650m

Tarifa Acordo para 6º Módulo (informar no ato da reserva):

Apartamento Standard (cama de casal) para 2 pessoas

1 diária - R\$ 194,40

2 diárias - de R\$ 388,80 por R\$ 368,00

Apartamento com sacada (cama de casal) / Apartamento com sacada (2 camas de solteiro) / Apartamento com sacada (cama de casal modelo europeu)

Para 1 pessoa

1 diária - de R\$ 194,00 por R\$ 160,00

2 diárias - de R\$ 388,00 por R\$ 300,00

Para 2 pessoas

1 diária - de R\$ 266,00 por R\$ 252,00

2 diárias - de R\$ 532,00 por R\$ 476,00

Apartamento com sacada (3 camas de solteiro)

Para 2 pessoas

1 diária - de R\$ 266,00 por R\$ 252,00

2 diárias - de R\$ 532,00 por R\$ 476,00

Para 3 pessoas

1 diária - de R\$ 310,50 por R\$ 293,00

2 diárias - de R\$ 621,00 por R\$ 518,00

Chalés para até 5 pessoas (3 camas de solteiro e 1 cama de casal)

Chalés para até 4 pessoas (2 camas de solteiro e 01 cama de casal)

Para 2 pessoas

1 diária - de R\$ 356,00 por R\$ 280,00

2 diárias - de R\$ 712,00 por R\$ 560,00

Para 3 pessoas

1 diária - de R\$ 405,00 por R\$ 300,00

2 diárias - de R\$ 810,00 por R\$ 600,00

Para 4 pessoas

1 diária - de R\$ 450,00 por R\$ 375,00

2 diárias - de R\$ 900,00 por R\$ 750,00

Para 5 pessoas

1 diária - de R\$ 495,00 por R\$ 440,00

2 diárias - de R\$ 990,00 por R\$ 880,00

### CONDIÇÕES GERAIS

- horário de *check-in*: entre 14h e 21h45

- horário de *check-out*: entre 7h30 e 11h



ESCOLA JUDICIAL DO  
TRIBUNAL REGIONAL DO TRABALHO DA 12ª REGIÃO  
EJUD12

- \* Para *check-in* antecipado ou *check-out* tardio, informar-se sobre os valores cobrados.
- diárias com café da manhã caseiro (servido das 8h às 10h)
  - Serviço de camareira diário
  - Estacionamento interno cortesia
  - internet *wireless* cortesia